

SCHEDA DI ISCRIZIONE

Le basi dell'implantoprotesi moderna.

RELATORE **Dr. Roberto Pometti**

Per motivi fiscali e per non compromettere il rilascio dell'attestato dei crediti formativi è obbligatorio compilare tutti i campi con i dati richiesti.

DATI PERSONALI DEL PARTECIPANTE

N° iscrizione ordine degli Odontoiatri _____ di _____

Nome _____

Cognome _____

Codice Fiscale _____

Professione _____

Indirizzo studio/abitazione _____

Città _____ Prov. _____

Cap _____ Telefono _____

E-mail _____

DATI PER LA FATTURAZIONE:

Ragione Sociale _____

P.Iva _____ C.F. _____

Via _____ Cap _____

Località _____ Prov. _____

MODALITÀ DI PAGAMENTO:

Assegno bancario non trasferibile intestato a:

InterContact Srl

Bonifico Bancario a favore di:

InterContact Srl

Banca dell'Adriatico Ag. n° 6 Pesaro

IBAN IT15 S 05748 13304 10000000 1397

Causale: Corso Dr. Pometti 2012

La scheda di iscrizione sarà ritenuta valida solo se accompagnata dalla relativa quota.

Informativa sulla privacy (D.Lvo 196/2003)

Preso atto dell'informativa sulla privacy in merito al trattamento dei miei dati personali:

Accenso

Non accenso

Data _____

Firma _____

QUOTE DI PARTECIPAZIONE:

€ 1220,00 i.i. (All'atto dell'iscrizione dovrà essere versato un acconto di almeno € 600,00). Il saldo dovrà avvenire entro la data del primo incontro.

La quota di partecipazione al corso comprende coffee break, lunch e materiale didattico.

La scheda dovrà essere inviata via fax al

N° 0721/1633004 o attraverso mail a

info@intercontact.it unitamente alla ricevuta del

bonifico effettuato o spedizione di assegno non trasferibile.

POSTI LIMITATI FINO A MASSIMO 10 ISCRITTI. PARTECIPANTI MINIMI RICHIESTI 8 ISCRITTI.

Le iscrizioni dovranno pervenire entro e non oltre il 10 Gennaio 2014.

In caso di rinuncia al corso, non sarà effettuato alcun rimborso se non a fronte di disdetta a mezzo fax pervenuta almeno 15 gg prima della data di svolgimento del primo incontro.

PROVIDER ECM

Intercontact Srl

Provider Accreditato Provv. CNFC n°382

Lungofoglia Caboto, 8/5

61121 Pesaro - PU

Tel. 0721.26773 - fax 0721.1633004

info@intercontact.it

Non è consentito effettuare riprese audio/video

SPONSOR:

di Sabbione SpA

Simplantology

Le basi dell'implantoprotesi moderna

Dall'anatomia e dalla diagnosi
sino alla protesi finale

Relatore: Dr. Roberto Pometti

25 gennaio 2014
1 e 15 febbraio 2014
1 marzo 2014

Sede

Studio Odontoiatrico
Dr. R. Pometti
Viale M. Rapisardi 451
Catania

35 Crediti ECM

LE BASI DELL'IMPLANTOPROTESI MODERNA

ABSTRACT

Il corso intende offrire la possibilità di approfondire l'implantoprotesi partendo dai concetti teorici della biologia e dell'anatomia, passando attraverso una specifica analisi dell'indagine diagnostica bidimensionale e tridimensionale, considerando la tipologia di sistema implantare che meglio può dare supporto, fino ad arrivare ad una chirurgia minimamente invasiva, che si finalizza con una protesi funzionalmente ed esteticamente ottimale. Verranno affrontati, con il supporto del Relatore, casi clinici semplici e complessi, con l'opportunità di svilupparli teoricamente e praticamente.

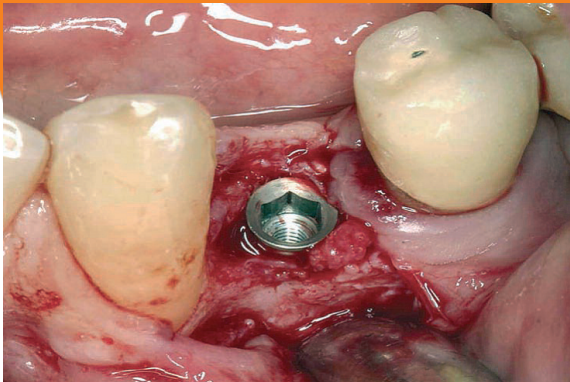

PROGRAMMA

Sabato 25 gennaio

09.00 Anatomia e concetti biologici di base per una ottimale osteointegrazione
09.30 Biomateriali e superfici bioreattive
10.30 Diagnostica bidimensionale
11.00 Diagnostica tridimensionale
11.30 Individuazione del corretto piano di cura
12.30 Lunch
14.00 Comunicazione al paziente e condivisione del piano di trattamento
15.00 Analisi della sistematica implantare
17.30 Discussione

Sabato 1 febbraio

09.00 Le procedure cliniche implantari
11.00 La preparazione della sala chirurgica
11.30 Tecniche di preparazione del lembo
12.30 Lunch
15.00 Impianti pre-post-sinusali
16.00 Tecniche di sutura
17.00 Discussione

Sabato 15 febbraio

09.00 Le soluzioni protesiche: opportunità e scelta
12.00 La riapertura dell'impianto (tradizionale e con approccio laser)
12.30 Lunch
14.00 Le tecniche di presa dell'impronta: strappo o Pick Up, quando e perché
15.30 La comunicazione con il laboratorio odontotecnico
16.00 Protesi cementata e protesi avvitata
17.00 Discussione

Sabato 1 marzo

09.00 Criteri di scelta e valutazione su riabilitazioni con protesi fissa o protesi mobile
10.00 Controllo e mantenimento del paziente attraverso una corretta igiene
11.00 Inconvenienti e possibili soluzioni durante e dopo la chirurgia implantare
12.30 Lunch
14.00 La gestione delle perimplantiti con approccio tradizionale e laser terapia
15.30 Discussione
16.30 Consegna questionari ECM

RELATORE

Dr. Roberto Pometti

Laureato con Lode in Odontoiatria e Protesi Dentaria c/o l'Università degli Studi di Catania nell'anno 2002.

Abilitato alla professione nella sessione autunnale dell'anno 2002 presso lo stesso Ateneo. Dal 2003 al 2007 ha frequentato come medico interno l'Unità Operativa Complessa di Odontoiatria dell'Azienda Ospedaliera Universitaria Policlinico di Catania.

Dal 2008 viene conferito, presso la stessa Azienda, contratto libero professionale, dove riceve incarico di svolgere attività di chirurgia odontostomatologica.

Negli anni di attività perfeziona le proprie conoscenze dedicandosi con maggiore impegno nei casi di chirurgia orale, sia frequentando l'Unità Operativa, che partecipando a numerosi corsi di perfezionamento.

Svolge libera professione in Catania, occupandosi prevalentemente di chirurgia orale ed implantologia.